

Auswertungsergebnis der Umfrage zum Doppelstundenmodell der Jahrgangstufe 7

Anmerkung:

- Die Anmerkungen auf den Fragebögen wurden nicht in dieser Tabelle berücksichtigt.
- Keine Kreuze wurden als **gleich** und **eher nicht (3)** in der Tabelle berücksichtigt.

1. Auswertung der Lehrerumfrage (21 Rückläufe)

Seite 1

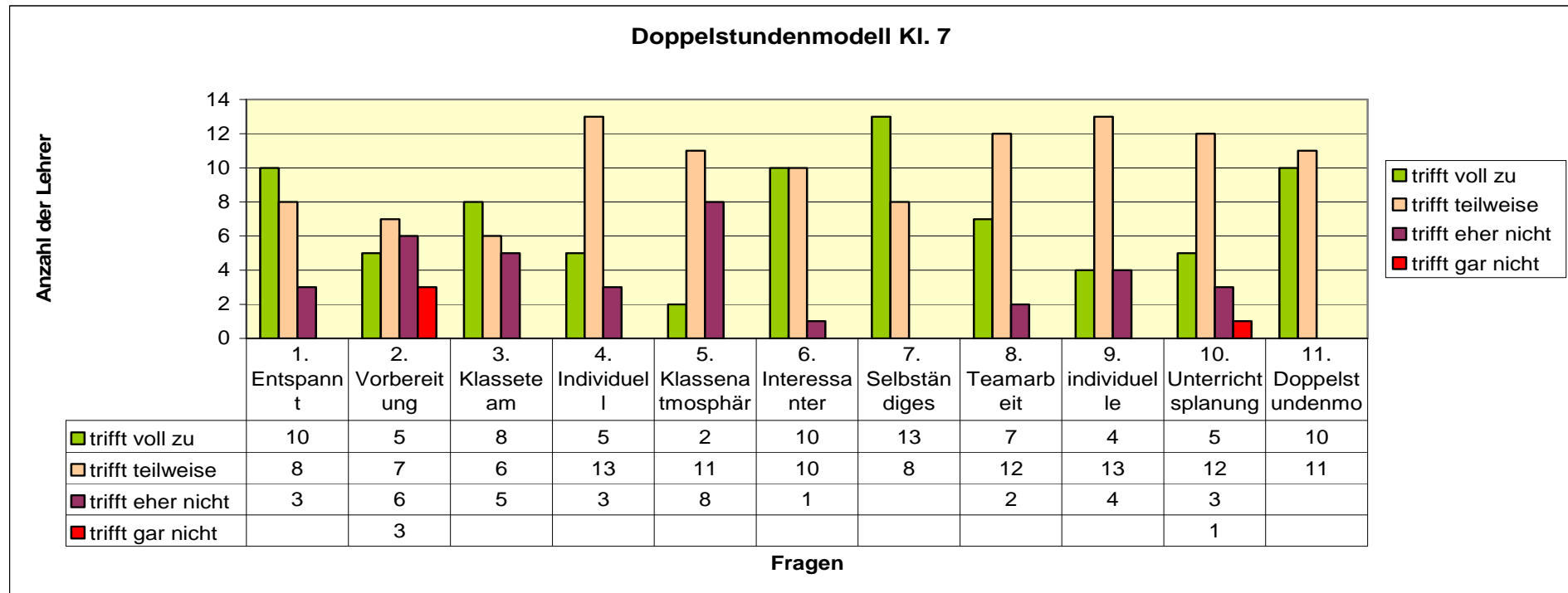

Rückseite der Lehrerumfrage

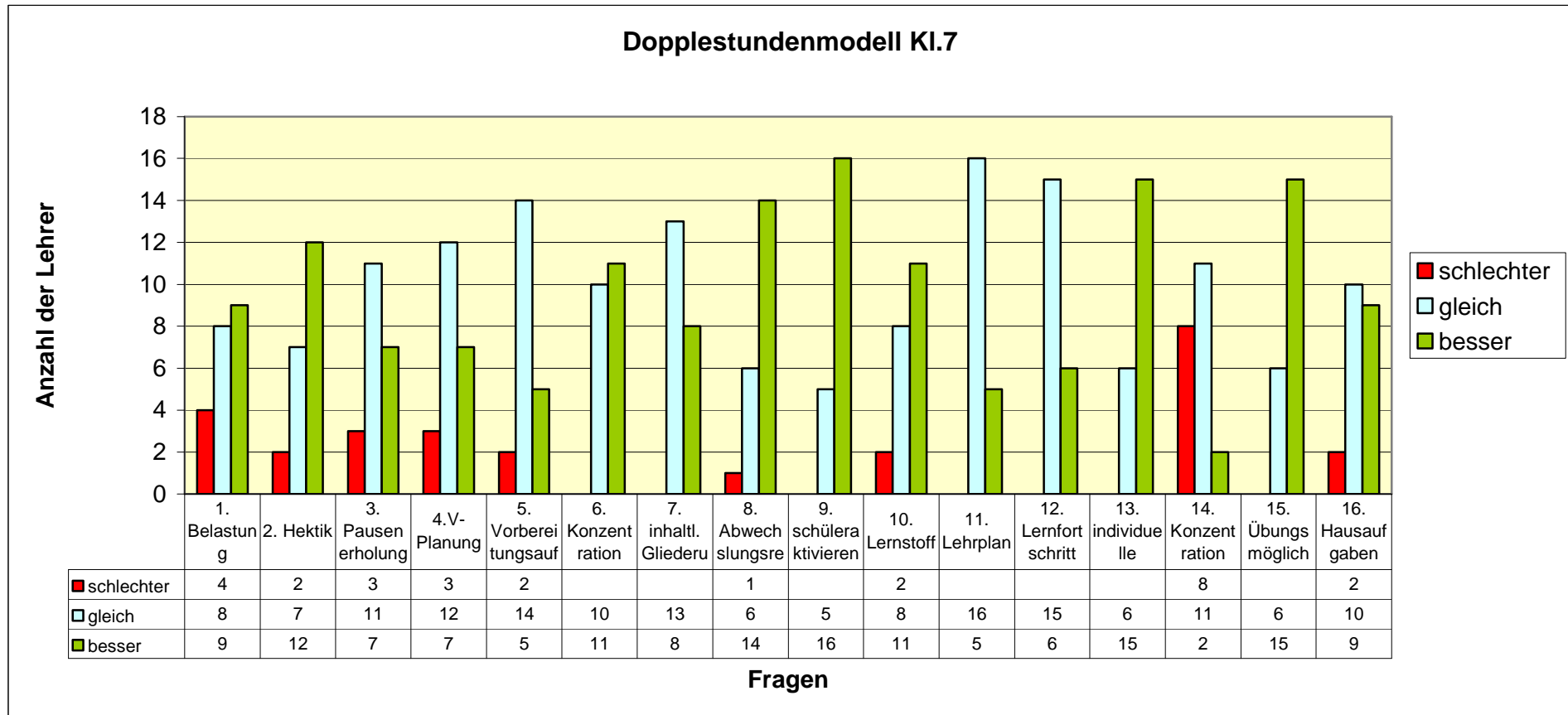

2. Auswertung der Schülerumfrage
(86 Rückläufe)

Seite 1

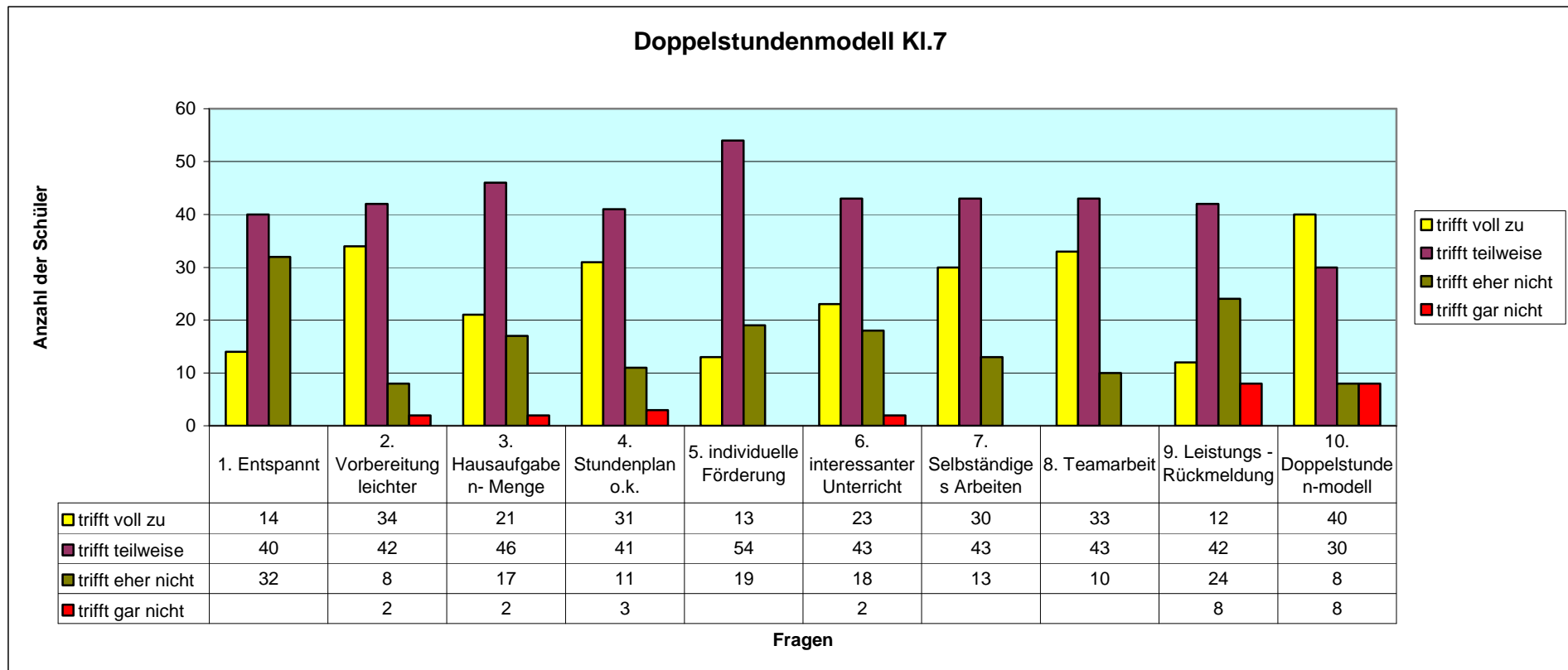

Rückseite der Schülerumfrage

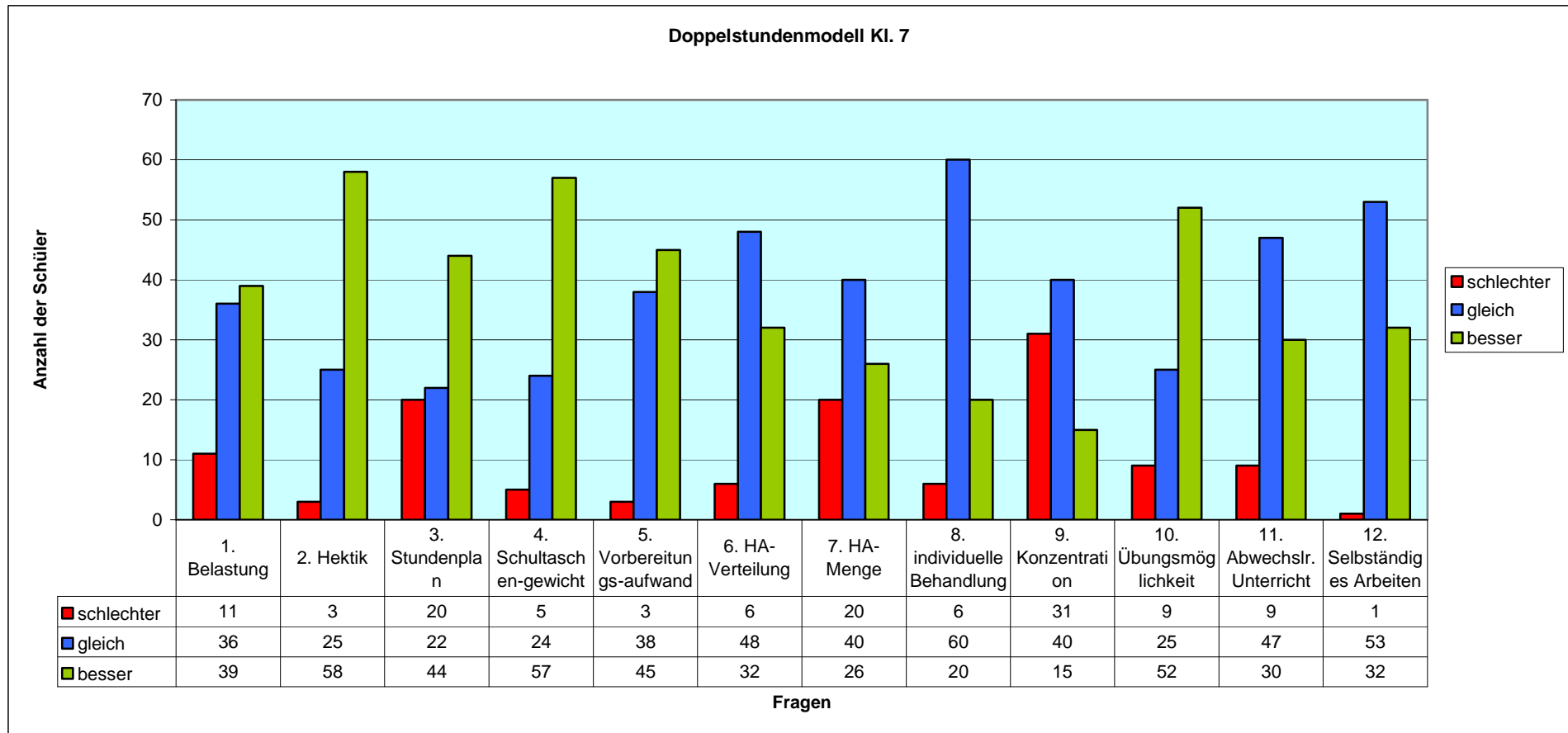

3. Auswertung der Elternumfrage:
(59 Rückläufe)

Seite 1

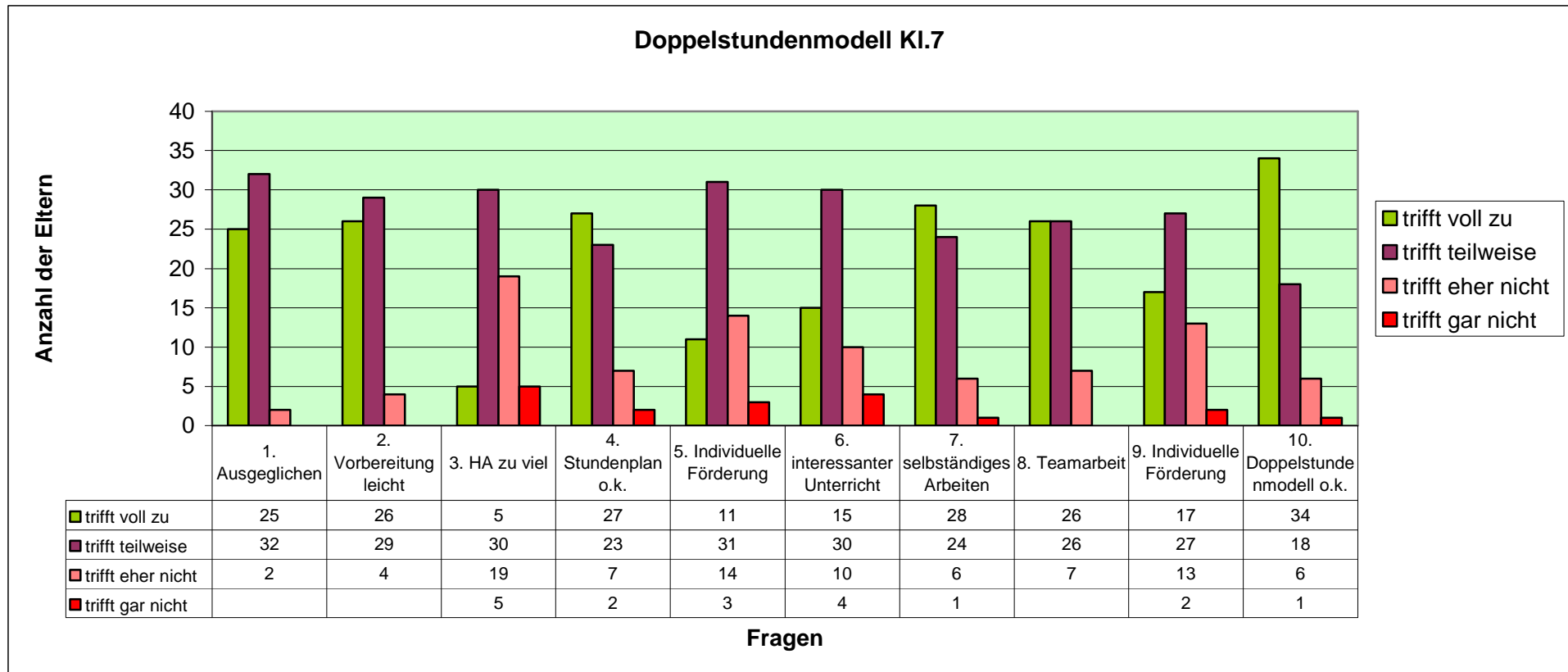

Rückseite der Elternumfrage

